



Février - Mars 2020

- **Education Permanente, mars 2020, n°222.....3**
Dossier : Narration du vécu et savoirs expérientiels
- **Gestions Hospitalières, janvier 2020, n°592.....5**
Dossier : L'expérience patient
- **L'Aide-Soignante, janvier 2020, n°213.....7**
Dossier : Activité physique adaptée et santé
- **La Revue de l'Infirmière, janvier 2020, n°257.....8**
Dossier : La mucoviscidose
- **Revue Hospitalière de France, janvier – février 2020, n°592.....10**
- **Santé Mentale, février 2020, n°245.....11**
Dossier : Directives anticipées en psychiatrie
- **Sciences Humaines, février 2020, n°322.....12**
Dossier : Réparer la planète
- **Sciences Humaines, mars 2020, n°323.....13**
Dossier : Penser par soi-même

- **Les Grands Dossiers des Sciences Humaines, mars – avril – mai 2020, n°58..... 14**
Dossier : Le bonheur d'apprendre
- **Soins Cadres, février 2020, n° 117..... 16**
Dossier : Evolution des formations en santé

- 8 AVR. 2020



SOMMAIRE

N° 222 / 2020-1

DOSSIER

NARRATION DU VÉCU ET SAVOIRS EXPÉRIENTIELS

sous la direction d'Hervé Breton

- 5 *Éditorial*
-
- 11 **Dialogue, dialectique, dialogie en formation avec les histoires de vie**
Gaston Pineau
-
- 23 **De la narration dans l'entretien micro-phénoménologique**
Natalie Depraz
-
- 31 **L'enquête narrative, entre durée et détails**
Hervé Breton
-
- 43 **Explorer l'inconscient rythmique dans les pratiques d'histoires de vie en formation**
Michel Alhadef-Jones
-
- 53 **Autobiographie et dynamique d'apprentissage en éducation des adultes**
Davide Lago, Alessio Surian
-
- 63 **Écrire l'expérience professionnelle. Quels effets ? Quels savoirs ?**
Christine Delory-Momberger
-
- 73 **La narration de l'expérience : partage du sensible et circulation des savoirs au travail**
Martine Morisse
-
- 83 **Narration de l'expérience, dialogue et apprentissages mutuels**
Daisy Moreira Cunha

- 93 **Discours professionnels et sens du travail des éducateurs**
Livia Cadei
-
- 103 **Les processus de reconnaissance dans les récits de vie en groupe :
de soi à l'autre, avec retour**
Alex Lainé
-
- 113 **Biographisation et reconnaissance des acquis de l'expérience**
Carmen Cavaco
-
- 121 **Récits de soi des personnes en rétablissement**
Entre information clinique, expérience et coconstruction de savoirs
Emmanuelle Jouet
-
- 133 **Formes d'expression du sensible et savoirs narratifs dans un récit
de formation en santé**
Carole Baeza
-
- 141 **Quelles sont les spécificités de la recherche biographique ?**
Jean-Michel Baudouin
-
- 153 **Résumés / Abstracts**

FORMER DEMAIN

- 159 **Former : un étayage d'acteur et de sujet**
Florence Osty

REGARD

- 169 **Identité militaire vs identité professionnelle**
Les stratégies de reconnaissance dans l'armée
Axel Augé

- 179 Lectures
-
- 187 Agenda
-
- 189 *In memoriam* : Gérard Malglaive
-
- 191 Bulletin d'abonnement

gestions-hospitalieres.fr

Retrouvez-nous sur



SOM

Commandations aux auteurs

Envoyez vos colonnes aux auteurs désireux de faire publier un article concernant les questions de santé, d'organisation, de gestion et de technologie des établissements hospitaliers, de l'organisation de l'offre de soins, la santé publique, l'exercice des professionnels, la qualité des soins...

Les auteurs font parvenir leur texte en exclusivité.

Les articles sont soumis au comité de lecture qui juge de l'opportunité d'une publication. La revue se réserve le droit de modifier la présentation générale et de suggérer des modifications. Une demande de relecture est envoyée aux auteurs avant publication.

Le texte doit être envoyé par mail sous format Word à la rédaction (j.-m.budet@gestions-hospitalieres.fr) ou au directeur de rédaction (redaction@gestions-hospitalieres.fr). L'article ne doit pas dépasser 18 000/20 000 signes espaces compris (Outils > Statistiques) et doit être divisé clairement par des sous-titres brefs.

Les pages doivent être numérotées. Des encadrés, tableaux, des graphiques et des notes de bas de page peuvent être inclus en nombre limité.

Chaque manuscrit doit être accompagné d'une introduction de dix lignes environ et de mots clés.

Les auteurs doivent indiquer leurs fonctions, leur adresse postale, numéro de téléphone et mail.

Les articles publiés seront mis en ligne sur le site de la revue

(actualité)

ENQUÊTE DREES
Activité Smur et territoire 4

MÉDICAMENTS INNOVANTS
Le plan d'action HAS 4

RAPPORT
La qualité des soins en maison de naissance 4

CAMPAGNE
Avec mes parents, c'est rassurant! 5

JURIDIQUE
Revue générale de droit médical 5

PRATIQUE
Manager dans le secteur sanitaire et médico-social . . 5

ÉTHIQUE
Liberté d'aller/venir dans le soin et l'accompagnement . 5

AGENDA 5

OUTIL ANAP
Des «salles hybrides» aux secteurs interventionnels avec guidage par imagerie 6

FORMATION
Les effectifs d'aides-soignants en baisse 6

NOTE CAE
Territoires, bien-être et politiques publiques 6

GUIDE HAS
Mesurer la satisfaction et l'expérience des patients avec e-Satis 6

(avis d'experts)



L'expérience patient

Dossier coordonné par Jean-Michel Budet et Jean-Yves Copin

INTRODUCTION 24
Jean-Michel BUDET

RÉFLEXION
L'usager, acteur de sa santé. 26
Quel rôle pour l'hôpital ?
Jean-Pierre HEURTEL, André-Gwenaël PORS, Océane EVRARD

QUALITÉ
Parcours patient 30
Le projet de téléconsultations en anesthésie du GHT Caux Maritime
Dr Frédéric JEGOU, Dr Jean-Marc KERLEAU,
Florence BEGUE, Jean-Baptiste FLEURY

Expérience patient, évaluation du parcours de soins 49
Enjeux et impacts au niveau de l'organisation des prises en charge
Virginie LAZZAROTTI

ZOOM
De la famille pathologique à la famille thérapeutique 34
Évolution de la place et de l'implication des proches en psychiatrie
Aurélien DELAS

L'expérience patient 62
Améliorer la qualité de prise en charge
Pierre LASSARAT, Elise PASQUAL, Frédérique MOZZICONACCI, Marie CHOUGHANA

MÉDICO-SOCIAL
La méthode SIMPLE pour les situations complexes 38
Au plus tôt, tous ensemble
Claire GEORGES-TARRAGANO, Daphné SOFFER,
Nazmiye ARAS, Maroua ATWA, Marion CASTIÉ, Harold ASTRE, Denis MECHALI

ANALYSE
Recueillir l'expérience patient 43
Michel CRÉMADEZ, Amah KOUÉVI

ÉTAT DES LIEUX
Les transports bariatriques urgents et non urgents 51
Audrey SOKOLO, Paul LAURENT, Yannis MAKOUDI, Paul RÉMOND

JURIDIQUE
Déposer une plainte auprès de l'Ordre des médecins 55
Jean-Luc THOMAS, Marion FARGE

(expérience)

DÉMARCHE
Modélisation d'un hôpital de jour transdisciplinaire 8
Vers une organisation territoriale en réseau
Géraldine FALGARONE, Isabelle RIBEIRO,
Sarah LESAGE, Najat BENARAB, Christophe SEBERT,
Marc BERTRAND-MAPATAUD, Alban AMSELLI,
Jean-François AGULHON, Hadrien SCHEIBERT,
Didier FRANDJI, Yves COHEN, Guilhem BOUSQUET, Anne JANIN

(réflexion)

ORGANISATION
Dispositif de réadaptation accessible et solidaire 14
Configurations et scénarios dans les GHT
Jean-Pascal DEVAILLY, Laurence JOSSE

DÉMARCHE
Sécurité des soins 21
Pour un nouveau management
Mathieu OBERLIN, Béatrice VINCENT

Actualités 04

- 04** La vulnérabilité et la protection juridique en question
Stabilité du nombre d'élèves aides-soignants diplômés
- 05** Les pratiques commerciales des praticiens de médecine douce épinglées
Vers une réforme des transports médicalisés d'urgence
- 06** Déficit en vitamines et surconsommation de compléments alimentaires
Stop aux risques psychosociaux !
- 07** Une nouvelle étape pour le 100 % santé
La fin annoncée des Ehpad ?
Jeu 5. Mots croisés
- 08** Livres – Agenda



© Fotoschlick / stock.adobe.com

Les recommandations aux auteurs sont disponibles

sur www.em-consulte.com/revue/aidsoi

Annonces : GMF : CV2 ; CGOS : CV4.

Elsevier / Masson : p. 21, p. 30

Illustrations de couverture : © Garo / Phanie ; © Fotoschlick / stock.adobe.com ; © digitalskillet1 / stock.adobe.com ;

© Garo / Phanie

Les recommandations aux auteurs

sont disponibles sur

www.em-consulte.com/revue/aidsoi

Pratique 22

- 22** Zoom
La Nash, véritable fléau des sociétés modernes
- 25** Ehpad
La médiation animale pour faciliter la relation thérapeutique en Ehpad
- 28** Gestes d'urgence
Le soignant face aux traumatismes dentaires

Fiche 31

- 31** Situation clinique
L'escarre

3

Dossier 09

- 10** L'activité physique adaptée, médicament du XXI^e siècle
- 12** Approche pluridisciplinaire par l'activité physique adaptée d'un patient atteint de cancer
- 15** Activité physique et cancer de la prostate : un suivi innovant par les pairs
- 17** Challenge sportif connecté à l'hôpital, une aventure partagée entre patients et soignants
- 19** Danse pour Parkinson à Grenoble



09

Activité physique adaptée et santé

Actualités 05

5 Enquête

Les infirmiers mobilisés contre l'hésitation vaccinale

Organisation des soins

Les IOA peuvent anticiper la demande de bilan radiologique

5 Politiques de santé

Répondre aux besoins de l'hôpital public

3 Prévention

Vacciner les garçons contre le papillomavirus

Droits des usagers

Risque de violence interpersonnelle dans les lieux de privation de liberté

9 Qualité des soins

Un label pour améliorer la bienveillance



© Production Perigystock.adobe.com

12 Protection de l'enfance

Priorité à la lutte contre les violences faites aux enfants

Agenda

13 Actu.com

L'actualité sur Internet

10 Société

Violences et femmes en situation de handicap

Attractivité

Établissements et difficultés de recrutement

11 Addictologie

Drogues, situation alarmante en France

Rémunération

De nouvelles primes pour les soignants



© tomerystock.adobe.com

Dossier 15

6 La mucoviscidose, mise au point

9 L'accompagnement des familles à l'annonce de la mucoviscidose

0 La prise en charge de la mucoviscidose dès l'enfance

3 Mucoviscidose, le passage vers les centres adultes

5 Mucoviscidose, quel suivi pour les adultes aujourd'hui ?

7 Mucoviscidose, accompagnement et fin de vie des patients

9 Mucoviscidose, grandir et mieux vivre grâce au sport



15

La mucoviscidose

SFU/Phanie

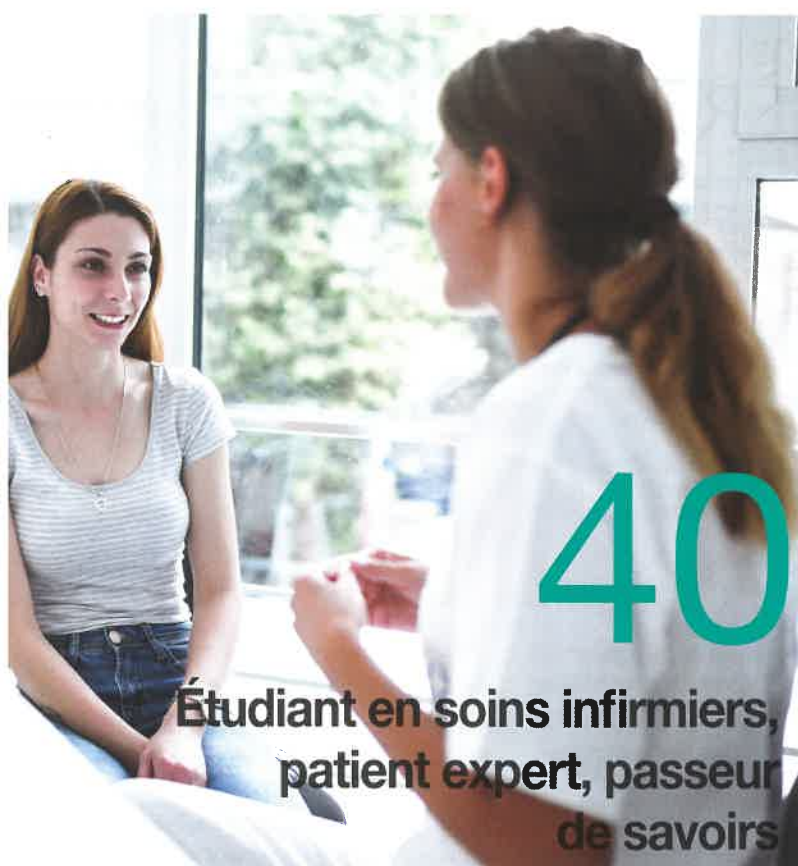

40
**Étudiant en soins infirmiers,
 patient expert, passeur
 de savoirs**

© romul014 / stock.adobe.com

Pratique 32

32 Soins d'ici et d'ailleurs

Expérience interculturelle de partage de savoirs autour de la douleur

35 Psychologie et soins

Les lesbiennes-gays-bisexuels-transgenres face aux soins

38 Soins palliatifs

Développer la culture palliative en Ouganda

40 Étudiants

Étudiant en soins infirmiers, patient expert, passeur de savoirs

43 Addictologie

Déclinaisons créatives d'un atelier "Photographies" dans l'aide au sevrage tabagique



Anglais

Last day at Kensington Hospital

45

Fiches 45

45 Anglais

Last day at Kensington Hospital

47 Handicap et soins

Handicap, accès aux soins et à la prévention

49 CII

Avec les réseaux, travailler ensemble pour la santé

51 Droits des agents

La discipline des fonctionnaires : un processus utile et codifié

53 Urgence

L'infirmière face à une réaction anaphylactique

Annonces : CV2 : GMF ;
 CV4 : CGOS ; CV3, p. 7, p. 14, p. 31,
 p. 55, p. 56 : © Elsevier Masson
 Couverture : © SPL/Phanie ;
 © wavebreak/stock.adobe.com ;
 © romul014/stock.adobe.com ;
 © Illustration C. Gallimard/Elsevier



© Siel Bleu

EN COUVERTURE

Grâce à l'activité physique adaptée, le groupe associatif Siel Bleu contribue à la prévention en santé et à l'amélioration de la qualité de vie des personnes fragilisées par le grand âge et la maladie.

Siel Bleu intervient chaque semaine auprès de 120 000 personnes dans toute la France, notamment dans de nombreux Ehpad et hôpitaux.

www.sielbleu.org

TORIAL

os priorités pour 2020

rodéric VALLETOUX, Zaynab RIET

TUALITÉS

Repérer la personne âgée en perte d'autonomie

Investissement au plus bas depuis vingt ans

Attractivité paramédicale :

livret de propositions

Facturation des téléconsultations

et téléexpertises

IT & JURISPRUDENCE

Parcours de soins coordonné

les enfants et adolescents protégés

ude CHARBONNEL

ERCHE & INNOVATIONS

Patients coûteux et complexes

ieux coordonner les services, est-ce utile ?

ntoine MALONE

ÉVALUATION PROFESSIONNELLE : ÇA BOUGE !

16 Déploiement de l'entretien professionnel et refonte de la prime de service

Amélie ROUX

19 L'entretien professionnel médical

Jean-Bernard CAZENAVE, Dr Benoit OUI

23 Relier l'entretien professionnel aux éléments d'une démarche GPMC

Bertrand LONGUET

INTERNATIONAL

24 Coopération hospitalière internationale

Bilan et perspectives du projet Réseaux et partenariats hospitaliers 2

Pascal GAREL, Nathalie CARTIER

RÉFLEXIONS HOSPITALIÈRES

28 Attractivité des métiers du grand âge

Plan de mobilisation nationale : des pistes prometteuses qui renforcent les attentes des acteurs du secteur

Benjamin CAMIARD, Marc BOURQUIN

32 Plaidoyer pour un soubassement éthique de notre système de santé

Penser l'éthique des politiques de santé

Pr Régis AUBRY

Droits des personnes, éthique et système de santé : des liens si étroits !

Karine LEFEUVRE

Éthique du management en santé

Pascal FORCIOLI

Point de vue des malades et de leur entourage

Martine SÉNÉ-BOURGEOIS

entale est une publication
 ions ACTE PRESSE,
 Dupetit-Thouars, 75003 Paris.
 : santementale@wanadoo.fr
 : www.santementale.fr
 42 77 52 77 ; fax : 01 42 77 52 37.
 ommission paritaire : 0322T81361
 : 1273-7208 (imprimé)
 : 2678-4416 (en ligne)
 numéro : 20 euros
 ais de port).
 ndexée avec le thesaurus Santepsy
 au Ascodocpsy.

EUR DE LA PUBLICATION

: Lollivier

TRICE EN CHEF

: Lollivier - 01 42 77 55 30

TEUR EN CHEF ADJOINT

: que Friard

ARIAT DE RÉDACTION

Westphal - 01 42 77 55 32

ION

Westphal (Actualités)
 que Friard (Lu quelque part)
 : de Meulder
 tifs bonheurs du soin)
 la Chostakoff
 ots pour comprendre)
 cpsy (Pour en savoir plus)
 Beltrame, Sophie Le Mignon
 tion des articles)

ITÉ

: Bertelli - 01 42 77 55 31

EMENTS

Raude - 01 42 77 52 77

ION GRAPHIQUE

: a Loas, Mamma Mia Design

ETTE

: e Ourlin

SSION

 : erie de Compiègne,
 Compiègne

É DE RÉDACTION

sson, M. Jaeger, Y. Gigou,
 évêque, R. Isnard, P. Arene, J. Morin,
 e Guen, M. Castagna, M. Rajablat,
 yosi, S. Szerman, M.-P. Reynaud,
 sambelis, J. Szpirko, V. Di Rocco.

É SCIENTIFIQUE

Massé (psychiatre),
 ailly-Salin (psychiatre),
 in (IG psy – ADI),
 ille (IG, AP-HP),
 érard (cadre inf. psy, formateur),
 vain (IG psy),
 sbeen (IG – ENSP),
 tinez (directeur d'hôpital),
 oque (Unafam),
 Bonnet (Féd. Croix-Marine),
 bard (FNAP-PSY),
 stin-Naquet
 e de conférences),
 Zarifian † (psychiatre)

 : ture
 : thier Chape

© Dorothy-Shoes.



Directives anticipées en psychiatrie

11 MARS 2020

25 Dossier

26 Des directives pour anticiper la crise en psychiatrie

Aurélie Tinland, Frédéric Mougeot, Elsa Maître

32 Prérequis à la mise en œuvre des directives anticipées psychiatriques

Frédéric Mougeot, Aurélie Tinland, Elsa Maître

34 Directives anticipées incitatives en psychiatrie, quels impacts ?

Frédéric Mougeot, Aurélie Tinland, Oriane Beynel

40 Directives anticipées en psy : ce que dit le droit

Stéphanie Renard

45 Comment gérer une crise psychotique ?

Dandelion

46 Directives anticipées : une idée trop simple ?

Philippe Svandra, Christian Gilioli

52 Faire vivre le Plan de crise conjoint

Pascale Ferrari, Anouchka Roman, Mathilde Chinot, Caroline Suter, Stéphane Morandi

58 « Mon Plan de crise conjoint en pratique »

Pascale Ferrari, Gilles Rouvenaz

64 Quand la crise psychique surgit à domicile...

Jean-Michel Bourelle

70 Le Plan souhaité d'organisation des soins

Elsa Maître

76 « Je suis tranquille, j'ai "Mon GPS" »

Marie Condemine, Ofelia Lopez-Hernandez, Olivier Canceil, Aude Caria, Céline Loubières

82 Plan de crise conjoint et soins sous contrainte

Yvonne Quenum

88 Le Plan anticipé de crise

2 Actualités

- Les patients psy face au cancer
- Résilience (ou pas) au traumatisme ?
- Rembourser les psychologues ?

6 Initiatives

- La Kafét-participActive, une microentreprise gérée par les patients
- Projet « Action bénévole »

8 Repères éthiques

Quand suis-je ?

9 En librairie

12 Agenda

14 Des mots pour comprendre

Le groupe de parole, outil d'intégration de la violence

15 Lu quelque part

16 Les petits bonheurs du soin

Ces sensations étranges...

18 Art de soigner

Des murs porteurs d'angoisse

24 Classique du soin

Au-devant de soi

92 Petites annonces

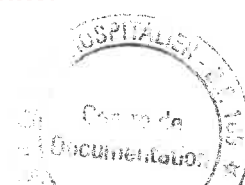



- 4 FEV. 2020

8 à 11 ÉPOQUE

Ethnologie de la cour de récré

12 à 21 ACTUALITÉ

22 à 27 POINT SUR...

Le décrochage scolaire

28 à 51 DOSSIER

Réparer la planète

COORDONNÉ PAR CLÉMENT QUINTARD

30 Requiem pour l'humanité?

CLÉMENT QUINTARD

36 La galaxie des pensées écologiques

CLÉMENT QUINTARD

38 Le démon de l'« acrasie »

JEAN-FRANÇOIS DORTIER

40 Peut-on gouverner le climat?

CHLOÉ RÉBILLARD

43 Nourrir le monde autrement

PAULINE PETIT

46 L'Île-de-France après l'effondrement...

AGNÈS SINAI

48 Les leçons du passé

LAURENT TESTOT

50 Quand les citoyens prennent les choses en main

MAUD NAVARRE

52 à 57 RÉFÉRENCE

John Rawls - La justice pour tous

58 LIRE Livre du mois, livres, revues

70 AGENDA



Westend61/Getty

Au sommaire du prochain numéro (en kiosques le 15 février)
Penser par soi-même

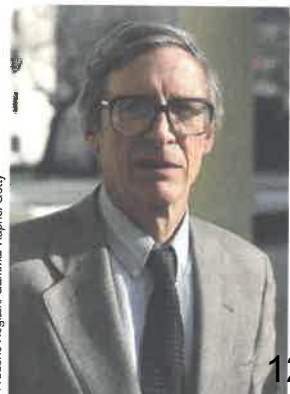

Frédéric Regliani/Gammariz/Rapho/Getty



SOMMAIRE

Les Grands Dossiers des sciences humaines n° 58 - Mars-avril-mai 2020

Le bonheur



Paul Brabury/Getty

Susciter le plaisir d'apprendre

6 **Changer les manières d'apprendre**

MARTINE FOURNIER

9 «Il y a urgence à développer le plaisir à l'école»

ENTRETIEN AVEC STANISLAS DEHAENE

Climat scolaire et bien-être

12 **Bien-être à l'école: de quoi parle-t-on?**

BÉATRICE KAMMERER

15 «L'essentiel des violences sont des microviolences»

ENTRETIEN AVEC ÉRIC DEBARBIEUX

16 **Expérimentations**

BÉATRICE KAMMERER

Les effets de la bienveillance

18 **Les émotions, c'est capital!**

BÉNÉDICTE GENDRON

20 **Pour l'amour du prof**

MAEL VIRAT

22 **Expérimentations**

FABIEN TRÉCOURT

Le raccrochage

24 **Raccrocher les décrocheurs**

PIERRE-YVES BERNARD

28 **Expérimentations**

BÉATRICE KAMMERER

d'apprendre

DOSSIER COORDONNÉ PAR MARTINE FOURNIER

EN PARTENARIAT AVEC LE BUREAU DE L'INNOVATION PÉDAGOGIQUE (BIP),
DIRECTION GÉNÉRALE DE L'ENSEIGNEMENT SCOLAIRE,
MINISTÈRE DE L'ÉDUCATION NATIONALE ET DE LA JEUNESSE.

Corps/esprit

0 Bien dans son corps, bien dans sa tête

ARC OLANO

4 Expérimentations

ARC OLANO

Des espaces pour le bien-être et la réussite

6 Portfolio

URENT JEANNIN ET MARTINE FOURNIER

Art et culture

4 «L'art est la source de l'humanité»

INTRETIEN AVEC JEAN-PIERRE CHANGEUX

6 Expérimentations

MARTINE FOURNIER

Apprendre des autres

0 Enseigner la citoyenneté

FRANÇOIS DUBET

4 Expérimentations

BIEN TRÉCOURT

Les innovations numériques

6 Le numérique transforme-t-il les apprentissages?

OLIVIER TRICOT

0 Expérimentations

ARC OLANO

Chercher, expérimenter, jouer

62 «Penser scientifiquement le monde»

ENTRETIEN AVEC FRANÇOIS TADDEI

65 Expérimentations

MARC OLANO

66 Jeu et éducation : une histoire contrastée

MARTINE FOURNIER

Famille et école

68 Famille et école, trop loin ou trop près?

GUILLEMETTE FAURE

72 Expérimentations

JUSTINE CANNONE

La question de l'évaluation

74 Comment évaluer les innovations pédagogiques?

AXELLE CHARPENTIER

78 Trois questions sur l'évaluation

MATHIAS BÉJEAN, JEAN-CHARLES DIRY ET STÉPHANE GAUTHIER



n° 117 - février 2020

Éditorial 1

Je slashe, tu slashes...

Pascal Barreau

Actu Cadres

actualités professionnelles

Dégel de 415 millions d'euros de crédits pour les établissements de santé 5

Nathalie Debertrand

Dialoguer et soutenir 5

Nathalie Debertrand

Une démarche de labellisation "Hospitalité" 5

Nathalie Debertrand

Le Health Data Hub, une plateforme clé 6

Nathalie Debertrand

Investir pour l'hôpital 6

Nathalie Debertrand

Infirmières, vers plus de responsabilités 7

Nathalie Debertrand

Anap, un guide d'aide à la décision 7

Nathalie Debertrand

politique de santé

Les changements en matière de Sécurité sociale 8

Marie Mesnil



Savoirs et pratiques

De cadre de santé à directeur d'Ehpad, quelle posture ? 53

Édith Stievenart

Le cadre de santé manipulateur en électroradiologie médicale en unité clinique 56

Julien Tribouillard

Retour d'expérience sur une évaluation des compétences par objectifs structurés 60

Yamina Lazzoun

Histoire de lire 10

Agenda 11

Bulletin d'abonnement 52

recommandations aux
eurs sont disponibles sur
www.em-consulte.com/ue/scad

ANNONCEURS

ora Communication : CV2.

Promotion : CV4.

evier Masson : p. 12, CV3.

stration de couverture

Soutif/



PROCHAIN NUMÉRO...

Le dossier du n° 118 de **SOiNS CADRES**
aura pour thème
Le lean management



© F. Sourif/Eveviel Meisson SAS

Dossier

Évolution des formations en santé

Les étudiants en santé à l'université 13
Anne-Marie Lagadec

Universitarisation ou intégration universitaire? 14
Stéphane Le Bouler

Formations en santé, écoles professionnelles à l'université et professionnalisation 18
Thierry Piot

La réforme de l'entrée en Ifsi, une "révolution" bienvenue 22
Philippe Charre

Directeur d'institut de formation paramédicale, nouveaux visages d'un métier à rénover 26
Florence Girard

Les formateurs d'Ifsi à l'heure de l'universitarisation 30
Chantal Lagier, Agnès Plantier, Sandra Barros, Catherine Madec, Angèle Michel, Jean Eudes Menotti

L'intégration à l'université d'un institut de formation en kinésithérapie 34
Nicolas Pinsault

Vers l'hybridation de la formation initiale et continue 37
Lydie Dondelli, Sylvain Vetois

Service sanitaire des étudiants en santé : enjeux et mise en œuvre 40
Loïc Vaillant

Des enseignements universitaires dématérialisés dans les Ifsi lorrains 44
Marie Brigandet, Thomas Dziebowski

La formation à l'examen clinique infirmier et à l'interprofessionnalité 47
Sylvain Boloré, Fabienne Terraneo

Éléments de bibliographie 51
Liliane Régent



© Mediteraneo/stock.adobe.com



© kasto/stock.adobe.com



22/stock.adobe.com



© JF/stock.adobe.com