

Pour toutes demandes, veuillez-vous adresser au Centre de Documentation
Poste : 3096
✉ claudine.bisch@ch-saverne.fr



Janvier 2022

- **Gestions Hospitalières, novembre 2021, n°610.....2**
Dossier : Manager dans l'incertitude
- **L'Aide-Soignante, janvier 2022, n°233.....4**
Dossier : L'aide-soignante et l'éducation du patient
- **La Revue de l'Infirmière, janvier 2022, n°277.....5**
Dossier : Parcours patient et drépanocytose
- **Santé Mentale, janvier 2022, n°264.....7**
Dossier : Quel accueil pour quels soins ?
- **Sciences Humaines, janvier 2022, n°344.....8**
Dossier : La France d'après - Vers un nouveau modèle de société
- **Sciences Humaines, janvier 2022, n°343.....9**
Dossier : Qu'est-ce que la vie ?
- **Soins Aides-Soignantes, janvier/février 2022, n°104..... 10**
Dossier : Les troubles de l'audition

www.gestions-hospitalieres.fr

Retrouvez-nous sur



Recommandations aux auteurs

La revue ouvre ses colonnes aux auteurs désireux de faire publier tout article concernant les questions de santé, d'organisation, de gestion et de technologie des établissements hospitaliers, l'organisation de l'offre de soins, la santé publique, l'exercice des professionnels, la qualité des soins...

Les auteurs font parvenir leur texte en exclusivité.

Les articles sont soumis au comité de lecture qui juge de l'opportunité d'une publication.

La rédaction se réserve le droit de modifier la présentation générale et de retravailler le texte (syntaxe, orthographe, typographie) sans en modifier le fond.

Dans tous les cas, une épreuve de relecture est envoyée aux auteurs avant publication.

Le texte doit être envoyé par mail sous **format Word** au directeur de la rédaction (j-m.budet@gestions-hospitalieres.fr) et au secrétariat de rédaction (redaction@gestions-hospitalieres.fr).

L'article ne doit pas dépasser 18 000/20 000 signes espaces compris (Outils > Statistiques)

et doit être divisé clairement par des sous-titres brefs.

Les pages doivent être numérotées. Des encadrés, des tableaux, des graphiques et des notes de bas de page peuvent être inclus en nombre limité. Tout visuel doit être de bonne qualité, libre de droit et sourcé. Pas de mise en page spécifique, le texte étant repris et maqueté selon la charte de la revue.

Chaque manuscrit doit être accompagné d'une introduction de dix lignes environ et de mots clés.

Les auteurs doivent impérativement indiquer leurs fonctions, adresse postale, numéro de téléphone et mail.

Les articles publiés seront mis en ligne sur le site de la revue (www.gestions-hospitalieres.fr).

Couverture : © Oksana Kumer - CM

(actualité)

PUBLICATIONS

Épistémologie du soin infirmier	516
Anthropologie : les mondes de la santé publique	516
La grande transformation hospitalière	516
Le décès en établissement de soins	517
Médecine spécialisée	517
Se prémunir des cyberattaques	521
Les pouvoirs publics face aux épidémies	521
Manager en périodes de crises	521

AGENDA	517
--------------	-----

SPARADRAP

Les conséquences psychiques de la Covid-19	519
--	-----

ÉTUDE DREES

Les conditions de travail en secteur hospitalier	519
--	-----

OUTIL THÉRAPEUTIQUE

Super Didou et le diabète de type I	519
---	-----

CAMPAGNE

Du sport à l'hôpital	520
----------------------------	-----

FORMATION

Chiffres et palmarès ANFH	520
---------------------------------	-----

ÉDUCATION

1Bébé, 1Livres	520
----------------------	-----

INITIATIVE

Nuits blanches à l'hôpital	521
----------------------------------	-----

(publirédactionnel)

WOLTERS KLUWER

L'aide à la décision clinique	542
Sauver des vies et des ressources	

(JuriSanté)

DROIT EN SANTÉ

Mutualisation de la gestion des RH médicales	574
Quelle(s) stratégie(s) ?	

Martine CAPPE, Aude CHARBONNEL



Manager dans l'incertitude

[édito] 522
Jean-Michel BUDET

[événement]
9-10 DÉCEMBRE 2021 - LILLE
Les Assises nationales hospitalo-universitaires . 525
Pr François-René PRUVOT

[réflexion]
INITIATIVE
Faire décoller un projet d'établissement..... 527
en s'inspirant de réflexions internationales
Inès GRAVEY, Émilie LEBÉE-THOMAS, Lucie VERHAEGHE

[covid]
INITIATIVE
Masques à usage unique, ces nouveaux déchets . . 530
Création d'une nouvelle filière de recyclage
Damien KOCIK, Lise PATIÈS

CIRCUIT DU MÉDICAMENT
L'oxygène en pratique 533
Au quotidien et en urgence
Anaïs MINARY, Didier BOURDET, Jennifer CHELLY,
Audrey BAUGUIL, Carine EYSSETTE

COVID-19
La campagne de vaccination au CHU de Strasbourg 538
Yasmine SAMMOUR, Romain GÉRARD

[patient]

INITIATIVE
Partenariat patients 543
L'expérience du CHU de Nice
Monique MAZARD, Magali ROSIER, Loïc REGAZZETTI,
Michel COULOMB, Robert SCHENK, Jacky VOLLET

EFFICIENCE
Repenser le suivi des maladies chroniques 550
L'apnée du sommeil à l'hôpital Bichat
Mathilde DE GABORY, Louise MELLOTT

MODÉLISATION
Gestion des flux patients 555
Implications sur les services cliniques du CHU Hassan II Fès
Tarik JELLOULI, Abdeljalal EL GUENNOUNI

[compétences]

RÉFLEXION
Les risques de l'effet domino sur l'absentéisme à l'hôpital 562
Alexandre FOURNIER

RECHERCHE
Évaluation médico-économique 565
Enjeux et apports d'un projet collaboratif dans le développement d'un réseau de compétences
Claire CAVALIN
et les membres du réseau d'évaluation médico-économique du Girci GO

STRATÉGIE
Cartographier son processus de mise à contrat . . 569
Optimiser son plan d'approvisionnement
Martin BEAULIEU, Nadia POULIN, Marie-Ève QUENNEVILLE, Claude LAURIN

Actualités 04

- 04** Actualisation des repères alimentaires pour les plus de 75 ans
Le programme de prévention des troubles musculo-squelettiques de l'Assurance maladie
Comprendre les violences faites aux femmes
- 05** Des équipes mobiles médico-sociales pour les personnes confrontées à des difficultés spécifiques
Progression inquiétante des cas de tuberculose
- 06** Prioriser les personnes les plus vulnérables en situation de crise
La contraception gratuite jusqu'à 25 ans
- 07** Un statut libéral pour les aides-soignants en 2031 ?



© stock.adobe.com/Monkey business

- 07** Vers une formation obligatoire pour les aides-soignants diplômés avant 2022
Jeux 24. Mot mystère

08 Agenda – livres

Annonces : Elsevier Masson : CV2, p. 23, CV3, CV4
Illustrations de couverture : © stock.adobe.com/DC Studio ;
© stock.adobe.com/pikselstock ; © stock.adobe.com/
Shotprime studio ; © stock.adobe.com/Antonioguillem
Les recommandations aux auteurs sont disponibles sur
www.em-consulte.com/revue/aidsoi

Pratique 24

- 24** Zoom
Reconnaître un dysfonctionnement temporomandibulaire
- 26** Ehpad
Une autre vision de la toilette en Ehpad
- 28** Urgence
Savoir repérer l'accident ischémique transitoire et réagir à temps

Fiche 31

- 31** Situation clinique
Crise d'asthme avec anxiété

Dossier 09

- 10** Repères théoriques de l'éducation en santé
- 12** L'éducation pour la santé en formation d'aide-soignant
- 14** Initier les élèves aides-soignants à l'éducation thérapeutique du patient
- 16** L'éducation thérapeutique du patient, une compétence à développer
- 19** Un jeu de médiation sur l'hygiène pour adolescents



L'aide-soignante et l'éducation du patient

© stock.adobe.com/DC Studio

Actualités 05

05 Politiques de santé

Une deuxième feuille de route sur la santé sexuelle

Grand âge

Vers une plus grande médicalisation des Ehpad

06 Santé publique

Mieux accueillir et accompagner les victimes de violences conjugales à l'hôpital

Pharmacologie

Vers un usage réglementé de la morphine hors AMM

08 Accès aux soins

Généralisation des maisons de naissance

Santé publique

Bientôt un traité international pour prévenir et réagir face aux pandémies

09 Système de santé

Les professionnels de santé, l'avenir du soin

Rapport

Des recommandations pour améliorer la prise en charge de l'endométriose



© Phanie/Burger

10 Numérique

Des pistes pour renforcer la cybersécurité en santé

Profession

Le bilan de soins infirmiers généralisé à l'ensemble des patients dépendants

Politiques de santé

Une feuille de route pour encourager le développement de l'HAD

11 Étude

Des conditions de travail en secteur hospitalier très contraignantes

© moodboard/stockadobe.com



11 Détection

Nouvelles recommandations pour le diagnostic de dénutrition des personnes âgées

12 Santé publique

Poursuivre et renforcer la lutte contre l'antibiorésistance

Juridique

La négociation locale du temps de travail désormais possible

13 Actu.com

L'actualité sur Internet

Dossier 15

- 16 La drépanocytose, une maladie génétique de l'hémoglobine
- 18 Parcours de soins de l'enfant drépanocytaire
- 20 Prise en charge de l'adulte drépanocytaire
- 22 Psychologie et culture dans la drépanocytose
- 24 Accompagnement infirmier au long cours du patient drépanocytaire adulte
- 27 Place de l'éducation thérapeutique dans le parcours de soins du patient drépanocytaire
- 29 Projet de grossesse et suivi d'une femme enceinte porteuse de la drépanocytose
- 31 Les associations, acteurs incontournables dans le parcours du patient drépanocytaire

© BSIP/Science Picture Company

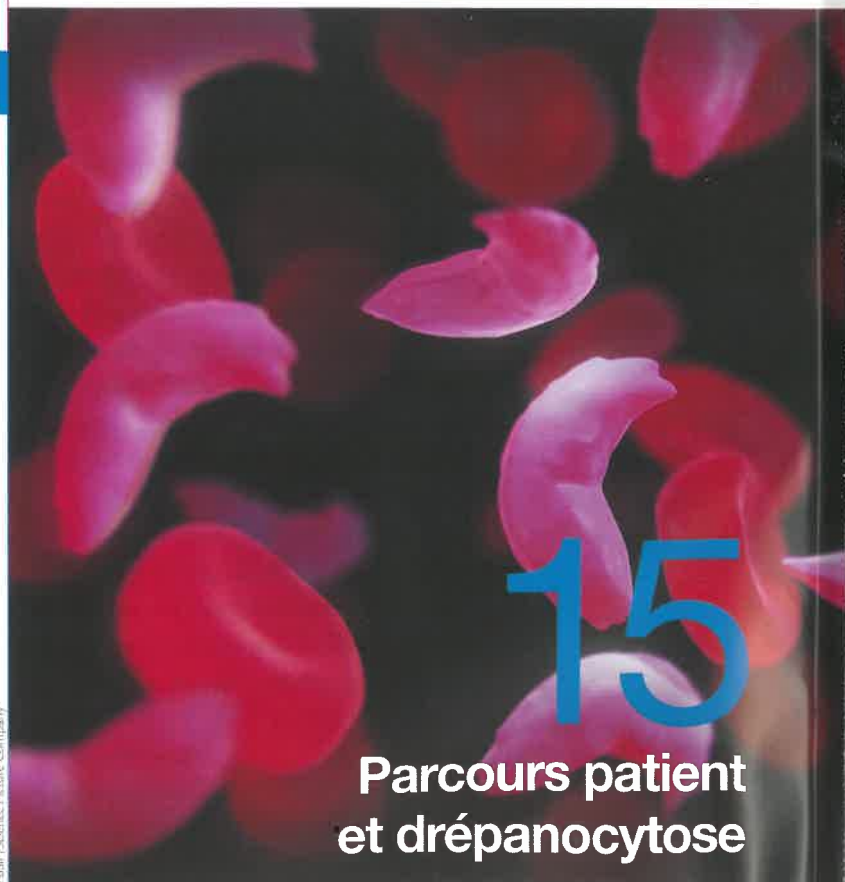

Parcours patient
et drépanocytose



Le delirium, un syndrome mal connu

© scotikere/fstock.adobe.com

Pratique 34

- 34 Qualité de vie au travail**
Influence de l'environnement de travail sur le burn-out et la dépression des infirmiers
- 36 Soins à domicile**
Enjeux de la prise en charge des résidus de produits de soins à domicile pour protéger la biodiversité
- 39 Psychologie et santé**
L'éducation thérapeutique du patient schizophrène
- 42 Soins palliatifs**
Le delirium, un syndrome mal connu
- 44 Prévention**
La pleine conscience comme outil de prévention en addictologie



Pharmacologie

Tout ce qui est injectable n'est pas buvable

51

Annonces : Elsevier Masson : CV2, p. 7, p. 14, p. 33, p. 55, p. 56, CV3, CV4
Illustrations de couverture :
© BSIP/Science Picture Company ;
© Phanie/Burger ; © Phanie/Burger ;
© pixel974/stock.adobe.com

Les recommandations aux auteurs sont disponibles sur www.em-consulte.com/revue/revinf

Fiches 47

- 47 Stomatothérapie**
Accompagner un patient stomisé
- 49 Recherche**
Méthodologie d'un protocole de recherche qualitative
- 51 Pharmacologie**
Tout ce qui est injectable n'est pas buvable
- 53 L'infirmière et l'annonce**
Le rôle central de l'infirmière dans le dispositif d'annonce de la SEP

Santé mentale est une publication des éditions ACTE PRESSE, 12, rue Dupetit-Thouars, 75003 Paris.
Courriel : santementale@wanadoo.fr
Internet : www.santementale.fr
Tél. : 01 42 77 52 77 ; fax : 01 42 77 52 37.
N° de commission paritaire : 0322T81361
N° ISSN : 1273-7208 (imprimé)
N° ISSN : 2678-4416 (en ligne)
Prix au numéro : 23 euros (hors frais de port).
Revue indexée avec le thesaurus Santepsy du réseau Ascodocpsy.

DIRECTEUR DE LA PUBLICATION
Isabelle Lolivier

RÉDACTRICE EN CHEF
Isabelle Lolivier - 01 42 77 55 30

RÉDACTEUR EN CHEF ADJOINT
Dominique Friard

SECRETARIAT DE RÉDACTION
Valérie Westphal - 01 42 77 55 32

RÉDACTION
Valérie Westphal (Actualités)
Dominique Friard (Lu quelque part)
Virginie de Meulder (Les petits bonheurs du soin)
Ascodocpsy (Pour en savoir plus)
Viviane Beltrame, Sophie Le Mignon (indexation des articles)

PUBLICITÉ
Béatrice Bertelli - 01 42 77 55 31

ABONNEMENTS
Muriel Raude - 01 42 77 52 77

CRÉATION GRAPHIQUE
Laëtitia Loas, Mamma Mia Design

MAQUETTE
Brigitte Ourlin

IMPRESSION
Imprimerie de Compiègne, 60205 Compiègne

COMITÉ DE RÉDACTION
F. Mousson, M. Jaeger, Y. Gigou, J.-F. Lévêque, R. Isnard, P. Arene, J. Morin, J.-P. Le Guen, M. Castagna, M. Rajablat, X. Frégosi, S. Szerman, M.-P. Reynaud, V. Kapsambelis, J. Szpirko, V. Di Rocco.

COMITÉ SCIENTIFIQUE
Dr G. Massé (psychiatre),
Dr P. Bailly-Salin (psychiatre),
F. Pétoin (IG psy - ADI),
D. Feuille (IG, AP-HP),
J. L. Gérard (cadre inf. psy, formateur),
J.-M. Evain (IG psy),
W. Hesbeen (IG - ENSP),
J. Martinez (directeur d'hôpital),
G. Laroque (Unafam),
Dr C. Bonnet (Féd. Croix-Marine),
J. Lombard (FNAP-PSY),
M. Bretin-Naquet (maître de conférences),
Pr. E. Zarifian † (psychiatre)

Photographie de couverture
© Kogaone.



23 Dossier

24 Accueillir en psychiatrie : la promesse du lien ?

Édouard Leaune

30 « Je ne le sens pas, cet entrant »

Frédéric Mougeot

34 Un lieu d'accueil, ça s'aménage !

Loïc Rohr

40 Entrants/sortants : accueillir ou gérer des flux ?

Emmanuel Venet

46 Et si l'entretien d'accueil entraine en résistance ?

Dominique Friard

52 Accueillir à distance en télépsychologie

Lise Haddouk

58 La dysphorie de l'accueil aux urgences psychiatriques

Bernard Delguste

64 Hypnose, thérapies brèves et position d'accueil

Jean-Luc Royer-Meny

70 Prévenir la contrainte dès l'accueil

Vincent Billé

76 La démarche QualityRights pour transformer l'accueil

Bérénice Staedel, Sylvie Bertrand

78 « Mon papa, il me manque »

Stéphanie Tanghe, avec Frédérique Van Leuven

82 Pour en savoir plus

2 Actualités

- 7 FEV. 2022

- Psychogériatrie : UCC, quel bilan ?
- Une unité périnatalité addiction
- L'impact de l'aidant dans la vie affective

5 Initiatives

- « Déstigmatise-moi ! », des vidéos pour changer le regard sur les troubles psy
- Une appli dans la psychose

6 Agenda

8 Repères éthiques

L'accueil, la grammaire des relations

10 Le droit en pratique

Irresponsabilité pénale pour trouble mental : que prévoit la réforme ?

12 En librairie

14 Lu quelque part

15 Les petits bonheurs du soin

« Tout est bizarre... »

16 Art de soigner

Quand un soignant bascule dans la psychose...

22 Classique du soin

Lieux d'asile

• 87 Petites annonces



SOMMAIRE ●



RETROUVEZ SUR WWW.SCIENCESHUMAINES.COM

Le 26 janvier à 18 h, rendez-vous sur Twitch pour une émission vidéo en direct. Nous discuterons du mystère de la vie avec notre invitée, la philosophe Cécilia Bognon-Küss.



© FLORENCE LEVILLAIN/SIGNATURES

29 DOSSIER LA FRANCE D'APRÈS

6 ACTUALITÉS

- **6 Enquête.** Climat, l'urgence de la pédagogie
- **15 Archéologie.** Karakorum, capitale mongole

18 CULTURE POP

- Rocky, la revanche du Blanc

19 ENJEU

- **19** Éduquer aux écrans, un nouveau défi parental

24 ENTRETIEN

- **24 Jürgen Habermas.** La foi en la raison

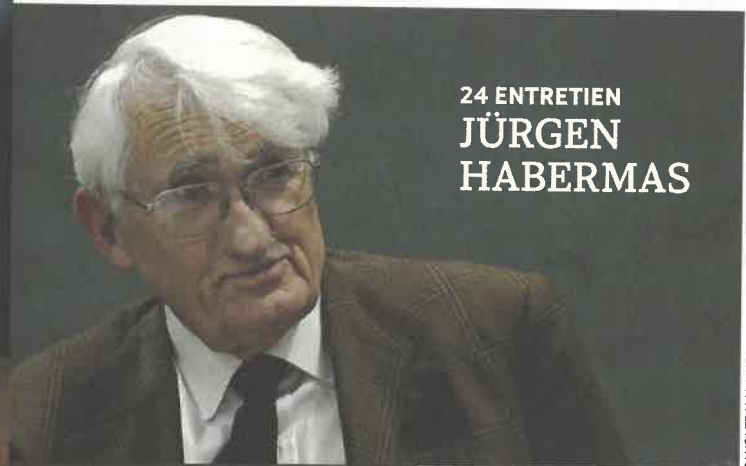

© WOLFRAM HUBE

24 ENTRETIEN JÜRGEN HABERMAS



© RMN GRAND-PALAIS

49 RÉFÉRENCE VOLTAIRE, PHILOSOPHE HEUREUX

29 DOSSIER LA FRANCE D'APRÈS

- **30** Les grandes métamorphoses **CÉCILE PELTIER**
- **35** À quoi rêve la jeunesse ? **CÉCILE PELTIER**
- **36** La France désirable **CÉCILE PELTIER**
- **38** Une démoynisation de la société française ? **JULIEN DAMON**
- **40** À qui profite le travail à la carte ? **FABIEN TRÉCOURT**
- **43** La campagne, un nouvel eldorado ? **FRÉDÉRIQUE LETOURNEUX**
- **44** Un nouveau rapport à l'intimité **MAUD NAVARRE**
- **46 Entretien avec Pascal Perrineau** La fin du clivage droite-gauche ?

49 RÉFÉRENCE

- Voltaire, philosophe heureux

54 LE JOUR OÙ...

- Claude Lévi-Strauss rencontra les Nambikwaras

56 LIVRES

- **56** Naissance d'une science moderne de l'esprit

66 LE MOT QUI FÂCHE

- Neutriser (la langue et plus)

VENTES ET ABONNEMENTS

0386 72 07 00 - Bénédicte Marrière - Magaly El Mehdi

Mélina Larvin - Sylvie Riillot - Sandra Millet

RÉDACTION

DIRECTRICE DE LA RÉDACTION

ET RÉDACTRICE EN CHEF

Héroïse Lhéreté - 03 86 72 17 20

RÉDACTEUR EN CHEF ADJOINT

Christophe Rymarski - 03 86 72 07 10

CONSEILLÈRES DE LA RÉDACTION

Martine Fournier

Martha Zuber

RÉDACTEURS

Hugo Albandea - 03 86 72 17 34

Hélène Frouard - 03 86 72 17 31 (cheffe de rubrique Actu)

Nicolas Journet - 03 86 72 07 03 (chef de rubrique Lire)

Maud Navarre - 03 86 72 07 16 (cheffe de rubrique Point sur)

Fabien Trécourt

SECRETARIAT DE RÉDACTION

ET RÉVISION

Renaud Beauval - 03 86 72 17 27

Frédéric Peylet

DIRECTION ARTISTIQUE

Isabelle Mouton

ICONOGRAPHIE

Hugo Albandea - 03 86 72 17 34

DOCUMENTATION

Alexandre Lepêrme 03 86 72 17 23

SITE INTERNET

hugo.albandea@scienceshumaines.fr

WEBMESTRE:

steve.chevallard@scienceshumaines.fr

MARKETING - COMMUNICATION

Nadia Latrèche - 03 86 72 07 08

PROMOTION/PUBLICITÉ

Patricia Ballon - 03 86 72 17 28

contact.annonceurs@scienceshumaines.fr

DIFFUSION

• En kiosque MLP - Contact: À juste titres, Laetitia Canole:

04 88 15 12 45

Titre modifiable sur le portail-diffuseurs: www.direct-editeurs.fr

LIVRES DES ÉDITIONS SCIENCES HUMAINES

Agathe Guillot: agathe.guillot@scienceshumaines.fr

Patricia Ballon: 03 86 72 17 28

SERVICES ADMINISTRATIFS

RESPONSABLE ADMINISTRATIF ET FINANCIER

Annick Total - 03 86 72 17 21

COMPTABILITÉ

Ophélie Keskas - 03 86 72 07 02

Sandra Millet - 03 86 72 17 38

IMPRESSION

Imprimerie SIEP

ZA Les Marchais - 77590 Bois-le-Roi

Origine du papier: Suisse

Taux de fibres recyclées: 63 %

Certification: PEFC

« Impact sur l'eau »: Ptot 0.010 kg/t

CONCEPTION GRAPHIQUE ET

CONCEPTION DE LA COUVERTURE:

Isabelle Mouton

Couverture: Andriy Onufriyenko/Getty Images



Titres et chapôs sont de la rédaction.

Commission paritaire: 0522 D 81596

ISSN: 0996-6994

Dépôt légal à parution.

Un encart « Psychologies » est posé sur une partie des abonnés France.

8 à 17 ACTUALITÉ

Philosophie - Faire découvrir Descartes et Kant aux enfants

Histoire - Des femmes et des paquebots

18 à 21 COMPRENDRE

Neuropsychologie. Faut-il tester les enfants ?

22 à 25 ENTRETIEN

Camille Froidevaux-Metterie

La nouvelle bataille de l'intime

26 à 53 DOSSIER

Qu'est-ce que la vie ?

COORDONNÉ PAR **FABIEN TRÉCOURT**

28 Il était une fois la vie...

ENTRETIEN AVEC **MICHEL MORANGE**

31 Les virus, à la frontière du vivant

MARION ROUSSET

32 Les religions face à la nature

LAURENT TESTOT

33 À la recherche d'une force vitale

CÉCILIA BOGNON-KÜSS

36 Sur la piste des extraterrestres

LAURENCE SERFATY

38 Où s'arrête notre corps ?

THOMAS LEPETIER

42 Et si la nature portait plainte...

SALOMÉ TISSOLONG

45 La vie s'arrête-t-elle avec la mort ?

MATTHIEU STRICOT

48 à 53 RÉFÉRENCE

Marcel Proust

Quand les recherches s'entichent de La Recherche

56 LIRE Livre du mois, livres



Emmanuelle Marchédoeur



Michaël Bachelard and Beyond/Getty



DR

Au sommaire du prochain numéro (en kiosques le 14 janvier)
France 2022. Vers un nouveau modèle de société ?

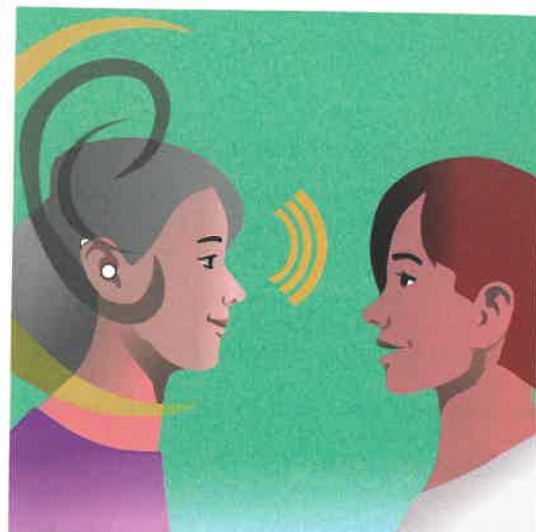

© C. Moreau/Elsevier Masson SAS

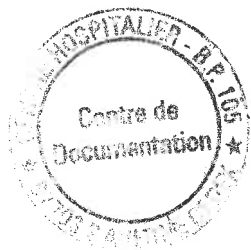

Éditorial 3

Vers une mutation en profondeur de nos modèles de l'accompagnement et du soin
Brigitte Retailleau

Actu, livres 3

Agenda 8

Dossier

La perte d'audition, un enjeu de santé publique mondial 9
Brigitte Retailleau

L'oreille, l'organe de l'audition 10
Brigitte Retailleau

Les troubles auditifs chez les personnes âgées 12
Christine Fisanne

Les conséquences de la perte auditive dans la vie quotidienne 14
Emmanuel Vasseur

Hypoacousie en institution et appareillage 16
Gauthier Luc, Ophélie Courtil

© F. Soutif/Elsevier Masson SAS

© F. Soutif/Elsevier Masson SAS

Pratiques soignantes

L'accompagnement médico-social en maison d'accueil spécialisée 20
Geneviève Cariou

Relation-communication

Les émotions des aides-soignantes 22
Marie-Laure Kuhnel

Initiative

La sophrologie en Ehpad, à la recherche d'un mieux-être 25
Alexandra Vuillemin

Gestion des risques

Réaliser un transfert de qualité avec la démarche dite ALM 27
Florence Millorit

Juridique-éthique

La réforme de la loi de bioéthique 29
Carène Ponte

En fiches

4 La Direction générale de la cohésion sociale 31
Carène Ponte

PROCHAIN NUMÉRO...

À lire dans le prochain numéro de
SOINS AIDES-SOIGNANTES
mars-avril 2022
Cancer et douleur



Les recommandations aux auteurs sont disponibles sur www.em-consulte.com/revue/saso

ANNONCEURS

Elsevier Masson : CV2, CV3, CV4

Illustration de couverture

© C. Moreau / Elsevier Masson SAS